

Aree del demanio marittimo di competenza provinciale e comunale, da disciplinare con provvedimento ex art. 34 ed ex art. 36 cod. nav.

- Ambito territoriale da disciplinare con provved. ex art. 34 cod. nav.
- Ambito territoriale da disciplinare con provved. ex art. 36 cod. nav.

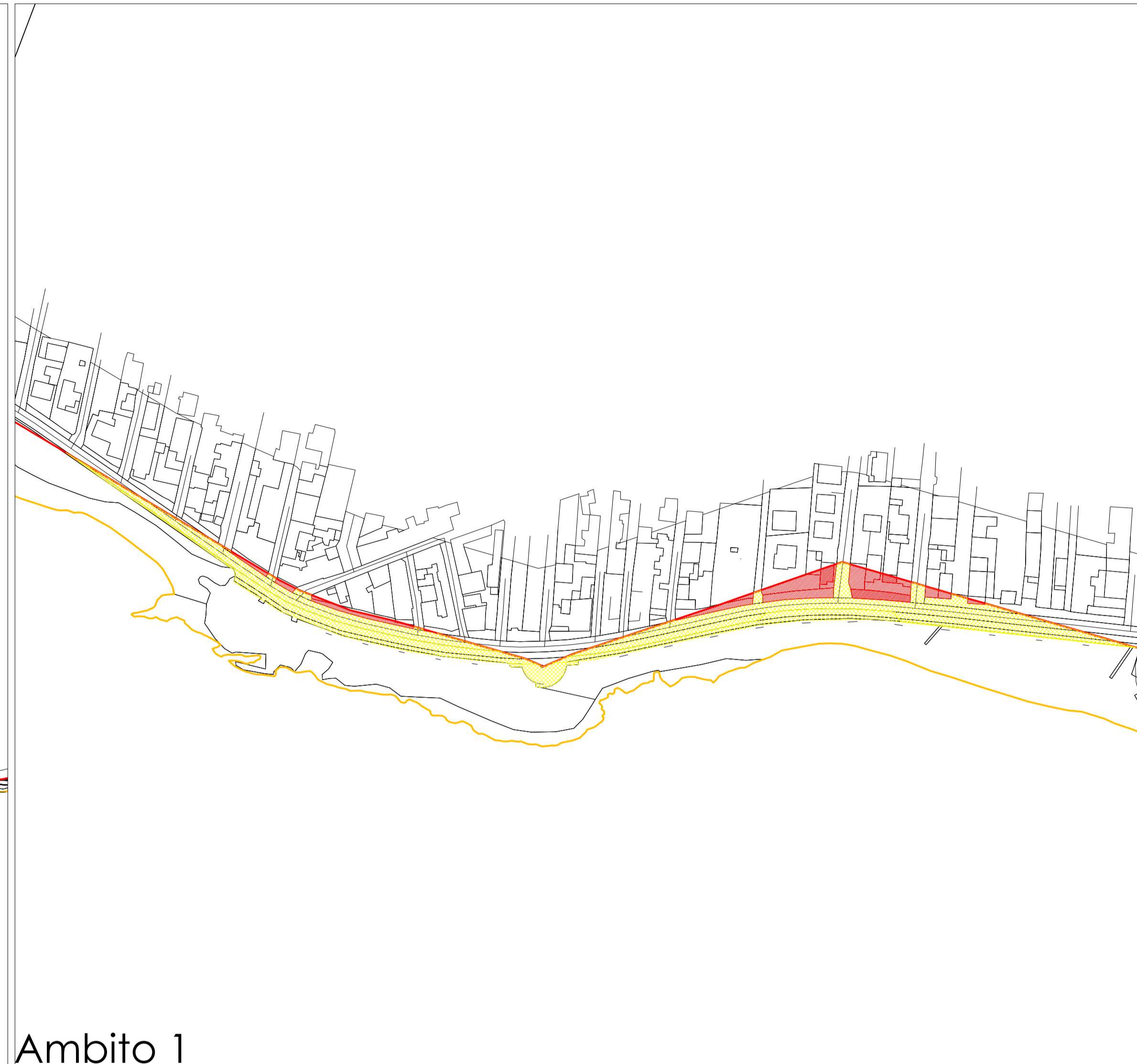

Ambito 1



Ambito 2



COMUNE DI TORRICELLA
Provincia di Taranto

29/03/2018

A. Elaborato grafico di analisi

Ricognizione fisico-giuridica
del Demanio marittimo
(art. 4 NTA PRC)

**Tav.
A.1.3**

Zonizzazione della fascia demaniale
marittima



Scala 1:2.000

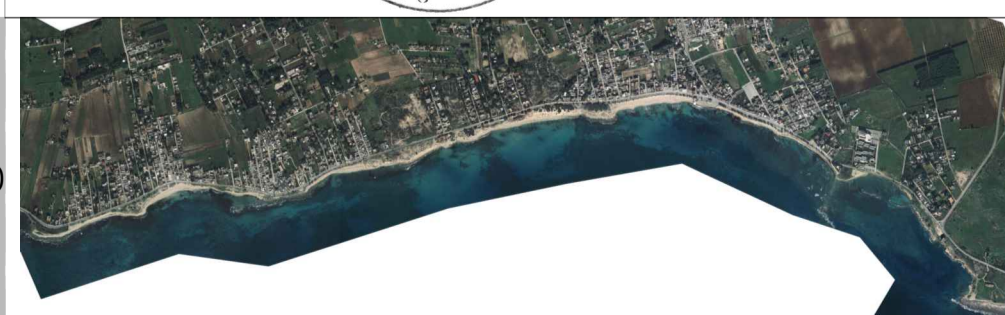

Gruppo di lavoro:
U.T.C. del Comune di Torricella
architetto Egidio CAPUTO
ingegnere Mariangela CHIEGO

Il Sindaco
Michele SCHIFONE
Assessore all'Urbanistica
Leonardo CAPUTO
Assessore alla pianificazione costiera
Giovanni MELELEO

PIANO COMUNALE DELLE COSTE

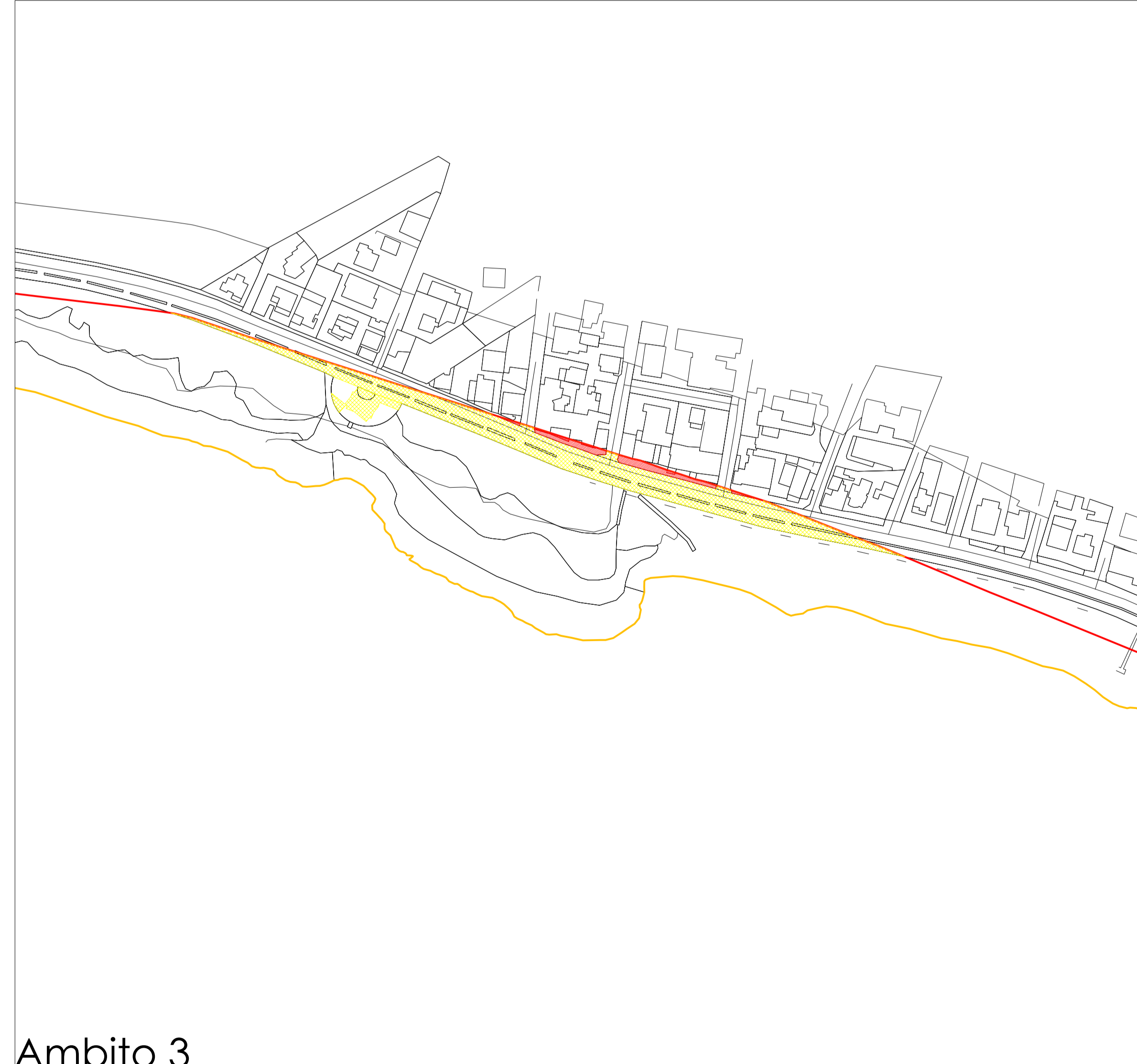

Ambito 3

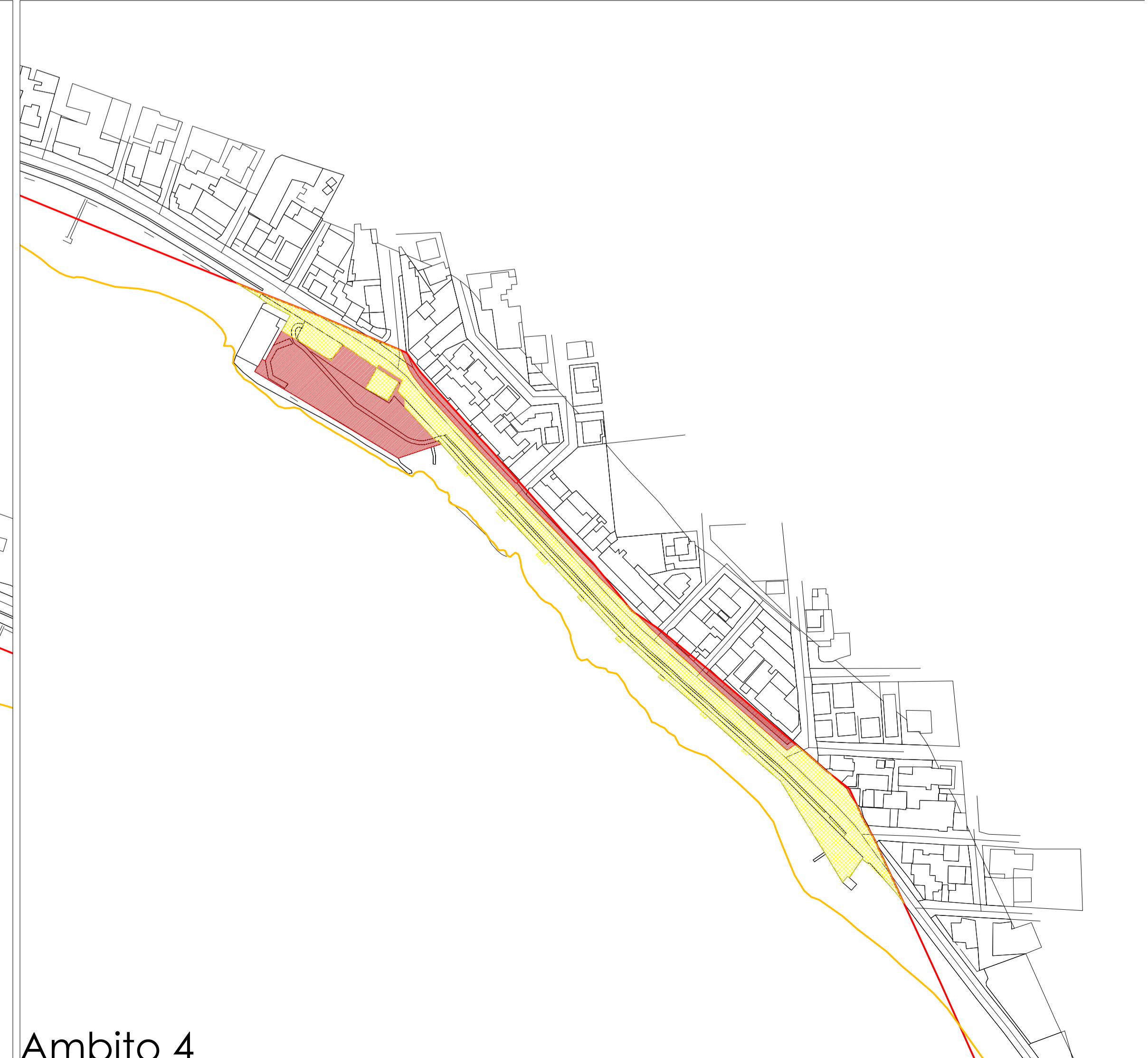

Ambito 4